

# OZNÁMENÍ

## obce Sběř o záměru č. 1/2019 pronajmout pozemek - v obci Sběř – část parc. č. 202/1, k.ú. Sběř

Dle § 39 zákona č. 128/2000Sb., ve znění pozdějších předpisů, zveřejňuje obec Sběř záměr pronajmout část pozemku parcelní číslo č. 202/1 o výměře 165 m<sup>2</sup>- jiná plocha, ostatní plocha v k.ú.Sběř - specifikace pozemku viz. mapa.

Případní zájemci se mohou hlásit v kanceláři na OÚ Sběř v úředních hodinách nebo na telefonním čísle 773 877442, e-mailem: [info@obec-sber.cz](mailto:info@obec-sber.cz). Na těchto kontaktech Vám budou podány bližší informace.

Žádost o pronájem je nutno podat písemně do 18:00 hod. dne 14. 4. 2019. Projednání tohoto záměru se uskuteční na nejbližším zasedání zastupitelstva obce Sběř.

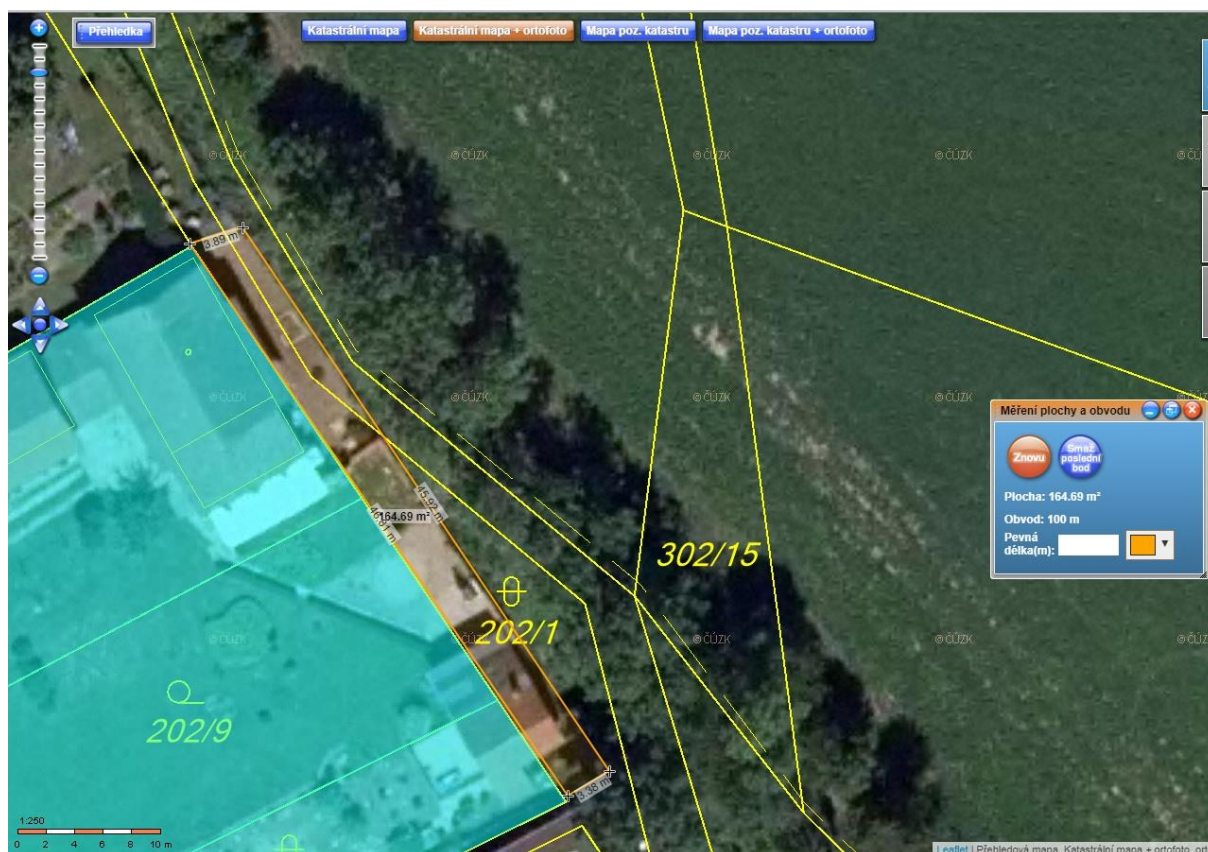

Zveřejněno na elektronické úřední desce dne 30. 3.2019

Vyvěšeno: 30.3.2019

Sejmuto : 15.4.2019

e-mail: [info@obec-sber.cz](mailto:info@obec-sber.cz) tel. starosta 773 877 442, místostarosta 777 224 015,  
IČO: 00272086 bankovní spojení: KB Jičín 10722541/0100